

SANTAGIULIA  
**HDEMA**  
DI BELLE ARTI



PROPOSTA PROGETTUALE

# MAKE ROOM FOR PLAY

DI ARGENZIANO GIULIA, SF3



“

OUR VISION:  
TO CREATE A BETTER EVERYDAY  
LIFE FOR THE MANY PEOPLE



**INGVAR KAMPRA**



# GLI ELEMENTI ESSENZIALI

**01**

**AL CENTRO LE PERSONE**

**02**

**FUNZIONALITÀ DEL PRODOTTO**

**03**

**ANTICONFORMISMO**

**04**

**INFORMALITÀ**



# GLI ELEMENTI ESSENZIALI

**01**

**CENTRO COMMERCIALE COME MEETING PLACE**

**02**

**ACCOGLIENTE**

**03**

**D'ISPIRAZIONE**



# IL PROGETTO

Consiste nella ideazione e realizzazione di un'installazione di tipo commerciale all'interno degli spazi del centro commerciale Elnòs (Bs).

"MAKE ROOM FOR PLAY" è il titolo della campagna pubblicitaria atta a promuovere la nuova linea di cucine IKEA, che partirà il 26 gennaio 2018. Il focus è dunque posto sul tema della GIOCOSITA', contestualizzato all'interno dell'ambiente cucina, inteso come luogo di aggregazione, dove l'intera famiglia può STARE INSIEME e condividere passioni, interessi ecc.



# **ISPIRAZIONE**

Sia il gruppo IKEA, sia il centro commerciale Elnòs, mettono al centro della loro ideologia le persone, i clienti, cercando di dare vita ad un'esperienza il più possibile accogliente, che ricrei per certi aspetti un'atmosfera familiare, intima. La galleria è vista proprio come un luogo di incontro e scambio, un vero e proprio meeting place, capace di ispirare le persone e farle sentire a casa.

L'installazione si pone quindi in primis l'obiettivo di instaurare un'INTERAZIONE con i visitatori del centro commerciale. Il tutto nasce dall'idea di GIOCO, visto come momento di svago e di intrattenimento capace di coinvolgere tutta la famiglia.



# **GIOCO**

**01**

**COLORE**

**02**

**STIMOLA LA FANTASIA E LA CREATIVITÀ**

**03**

**SECONDO IL METODO MONTESSORI, CARO A  
IKEA, DEVE AVERE UNA VALENZA DIDATTICA**



# 01

## COLORE

### SET KALAS



L'oggetto scelto per questa installazione è l'intero set, composto da bicchieri, ciotole e piatti, della linea KALAS prodotta da IKEA. La scelta è ricaduta su questo prodotto poiché si presenta in ben sei colorazioni differenti, rappresentando per questo motivo maggiormente l'idea di gioco e divertimento.



# 02

## FANTASIA E CREATIVITÀ

### MULA



L'ispirazione è nata da un altro prodotto IKEA, ovvero un gioco per bambini dai 0-3 anni.

Mula è un tracciato per palline, che stimola l'abilità logica dell'infante, facendolo allo stesso tempo divertire. L'idea è quella di riprodurre in scala reale questo giocattolo.

# 03

## DIDATTICA

### MONTESSORI

Sebbene sia più strutturato, MULA ricorda a livello concettuale i vecchi pallottolieri, utilizzati nella didattica e soprattutto cari al metodo Montessori, secondo il quale i bambini giocando riescono ad apprendere nozioni matematiche, logiche ecc. Oltre all'aspetto d'intrattenimento dunque si è pensato di inserirne anche uno didattico.

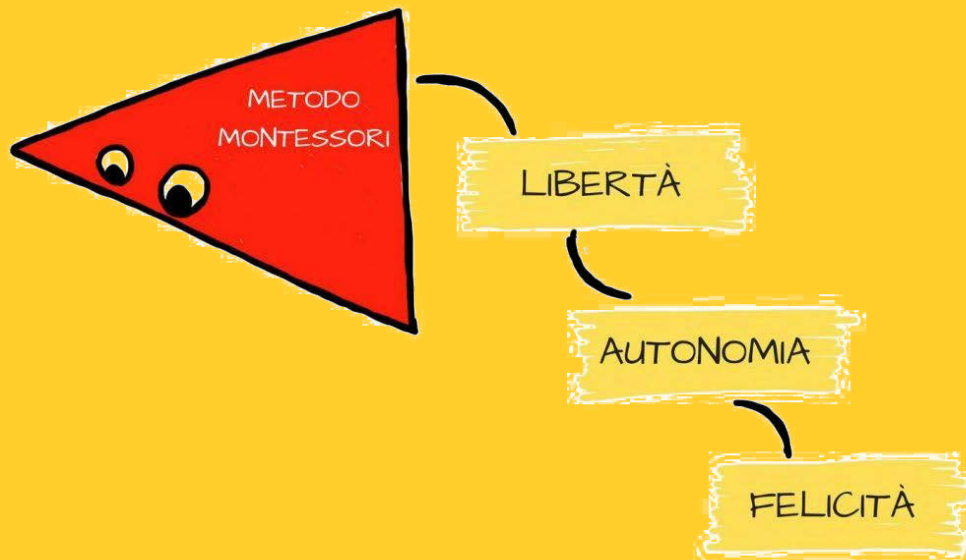



# **IN COSA CONSISTE DUNQUE L'INSTALLAZIONE?**

L'idea è quella di ricreare una vera e propria piattaforma di gioco, all'interno della quale adulti e bambini possano collaborare e interagire per lanciare, riordinare, contare le "palline" del tracciato che si verrà a creare. La struttura, realizzata con tubi in ferro, presenterà infatti al posto delle palline i piatti, i bicchieri e le ciotole KALAS.

L'installazione consta di due parti: una interattiva, l'altra semplicemente estetica. Al piano terra verrà posizionata l'area gioco, composta da tre percorsi differenti, ognuno con una valenza giocoso-didattica propria; sul soffitto si è pensato invece di porre una spirale avente come unico obiettivo quello di catturare l'attenzione del visitatore.

# PIATTAFORMA DI GIOCO



## Make room for play

percorsi e prove tessuti (tav 1)

oggetto scelto: serie di stoviglie di plastica KALAS (comprendente di bicchieri pz. 6, ciotole pz. 6, piatti pz. 6)



Riproduzione in scala più grande di un giocattolo per bambini. il tentativo è quello di coniugare l'idea di gioco con l'ambiente cucina. Utilizzare utensili da cucina decontestualizzandoli in modo tale che creino un'interazione giocosa con i bambini all'interno del centro commerciale.



creare tre percorsi sovrapposti e di diverse altezze al di sopra di una piattaforma (ricoperta da tessuto Ikea?). Per ogni percorso un oggetto diverso con diversi colori. Richiamare idea del pallottoliere dando una funzione anche didattica all'installazione (numeri pari/dispari, addizioni ecc), secondo il metodo Montessori adottato anche negli interni del centro commerciale Ikea.

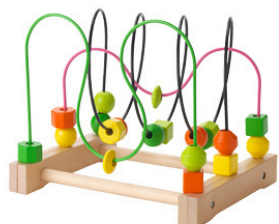

oggetto di riferimento per l'installazione: MULA tracciato per palline (gioco didattico per bambini) prodotto da Ikea

# PIATTAFORMA DI GIOCO

Make room for play

percorsi e prove tessuti (tav 1)



Tessuto prodotto da Ikea,  
JANNECKE  
tessuto a metraggio a pois, di-  
mensione 150 cm  
costo: 4,99 euro al metro  
Peso: 230 g/m<sup>2</sup>  
materiale: 100% cotone

A handwritten signature in black ink, located in the bottom right corner of the page.

# PIATTAFORMA DI GIOCO



## Make room for play

percorsi e prove tessuti (tav 2)

oggetto scelto: serie di stoviglie di plastica KALAS (comprendente di bicchieri pz. 6, ciotole pz. 6, piatti pz. 6)



Riproduzione in scala più grande di un giocattolo per bambini. il tentativo è quello di coniugare l'idea di gioco con l'ambiente cucina. Utilizzare utensili da cucina decontestualizzandoli in modo tale che creino un'interazione giocosa con i bambini all'interno del centro commerciale.

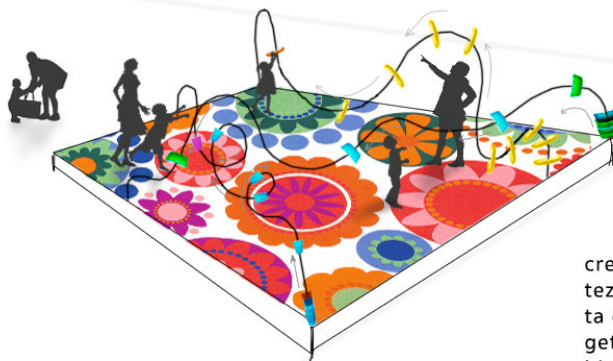

creare tre percorsi sovrapposti e di diverse altezze al di sopra di una piattaforma (ricoperta da tessuto Ikea?). Per ogni percorso un oggetto diverso con diversi colori. Richiamare idea del pallottoliere dando una funzione anche didattica all'installazione (numeri pari/dispari, addizioni ecc), secondo il metodo Montessori adottato anche negli interni del centro commerciale Ikea.

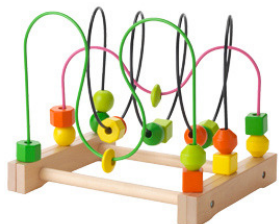

oggetto di riferimento per l'installazione: MULA tracciato per palline (gioco didattico per bambini) prodotto da Ikea



# PIATTAFORMA DI GIOCO



Make room for play  
percorsi e prove tessuti (tav 2)

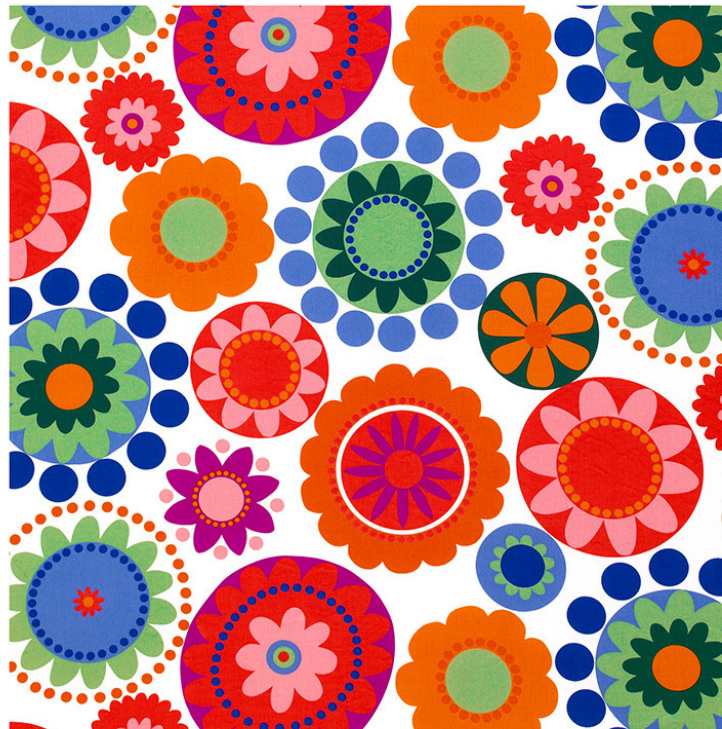

Tessuto prodotto da Ikea,  
**FREDRIKA**  
tessuto a metraggio fantasia  
dimensione: 150 cm  
costo: 6,99 euro al metro  
Peso: 230 g/m<sup>2</sup>  
materiale: 100% cotone

Questo prodotto è interamente ri-  
ciclabile

A handwritten signature in black ink, located in the bottom right corner of the page.

# PIATTAFORMA DI GIOCO



## Make room for play

percorsi e prove tessuti (tav 3)

oggetto scelto: serie di stoviglie di plastica KALAS (comprendente di bicchieri pz. 6, ciotole pz. 6, piatti pz. 6)



Riproduzione in scala più grande di un giocattolo per bambini. il tentativo è quello di coniugare l'idea di gioco con l'ambiente cucina. Utilizzare utensili da cucina decontestualizzandoli in modo tale che creino un'interazione giocosa con i bambini all'interno del centro commerciale.



creare tre percorsi sovrapposti e di diverse altezze al di sopra di una piattaforma (ricoperta da tessuto Ikea?). Per ogni percorso un oggetto diverso con diversi colori. Richiamare idea del pallottoliere dando una funzione anche didattica all'installazione (numeri pari/dispari, addizioni ecc), secondo il metodo Montessori adottato anche negli interni del centro commerciale Ikea.

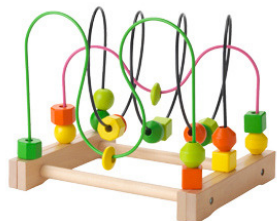

oggetto di riferimento per l'installazione: MULA tracciato per palline (gioco didattico per bambini) prodotto da Ikea



# PIATTAFORMA DI GIOCO



Make room for play

percorsi e prove tessuti (tav 3)



Tessuto prodotto da Ikea,

**AVSIKTIG**

tessuto a metraggio fantasia

dimensione: 150 cm

costo: 2,99 euro al metro

Peso: 118 g/m<sup>2</sup>

materiale: 100% cotone

È stato creato da un gruppo di designer fondato negli anni '70 e diventato famoso per le sue fantasie allegre, che si fanno notare e che sono ormai diventate sinonimo dello stile scandinavo.

Il prodotto è interamente **riciclabile**

# PIATTAFORMA DI GIOCO



## Make room for play

percorsi e prove tessuti (tav 4)

oggetto scelto: serie di stoviglie di plastica KALAS (comprendente di bicchieri pz. 6, ciotole pz. 6, piatti pz. 6)



Riproduzione in scala più grande di un giocattolo per bambini. il tentativo è quello di coniugare l'idea di gioco con l'ambiente cucina. Utilizzare utensili da cucina decontestualizzandoli in modo tale che creino un'interazione giocosa con i bambini all'interno del centro commerciale.

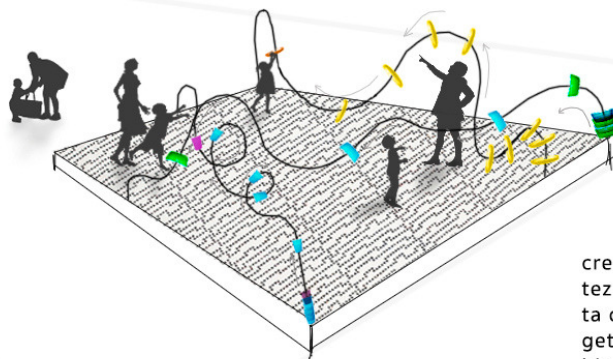

creare tre percorsi sovrapposti e di diverse altezze al di sopra di una piattaforma (ricoperta da tessuto Ikea?). Per ogni percorso un oggetto diverso con diversi colori. Richiamare idea del pallottoliere dando una funzione anche didattica all'installazione (numeri pari/dispari, addizioni ecc), secondo il metodo Montessori adottato anche negli interni del centro commerciale Ikea.

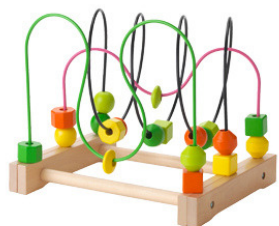

oggetto di riferimento per l'installazione: MULA tracciato per palline (gioco didattico per bambini) prodotto da Ikea

# PIATTAFORMA DI GIOCO



Make room for play

percorsi e prove tessuti (tav 4)

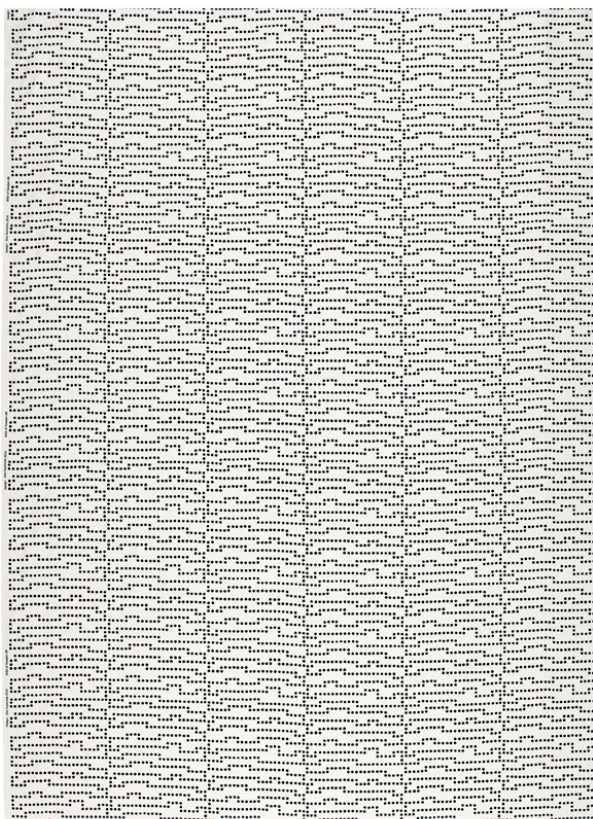

Tessuto prodotto da Ikea,  
**AVSIKTLIG**  
tessuto a metraggio fantasia  
dimensione: 150 cm  
costo: 4,99 euro al metro  
Peso: 118 g/m<sup>2</sup>  
materiale: 100% cotone

È stato creato da un gruppo di designer fondato negli anni '70 e diventato famoso per le sue fantasie allegre, che si fanno notare e che sono ormai diventate sinonimo dello stile scandinavo.

Il prodotto è interamente **riciclabile**



# PIATTAFORMA DI GIOCO



Make room for play

oggetto scelto: serie di stoviglie di plastica KALAS (comprendente di bicchieri pz. 6, ciotole pz. 6, piatti pz. 6)

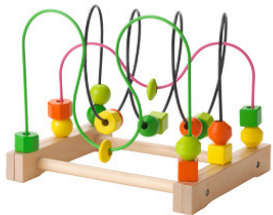
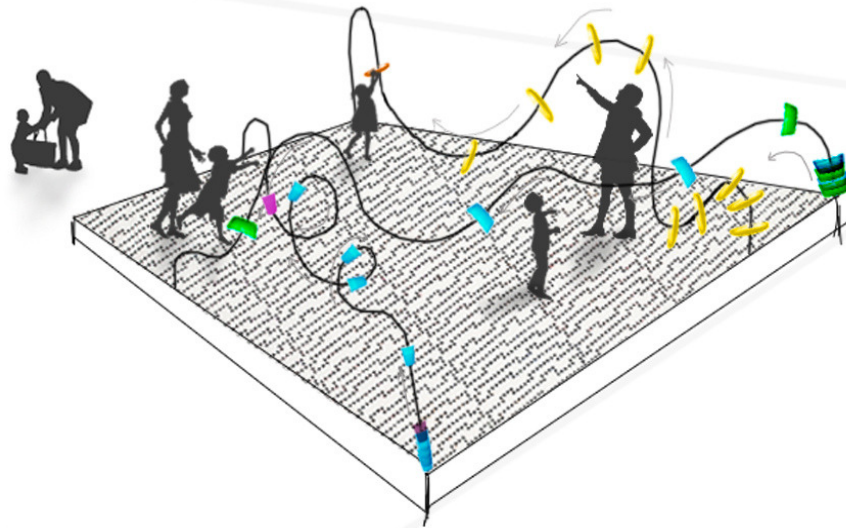

oggetto di riferimento per l'installazione: MULA tracciato per palline (gioco didattico per bambini) prodotto da Ikea



## **PIATTAFORMA DI GIOCO**

**L'installazione è stata pensata per essere vissuta dai visitatori proprio come un'area gioco, per questo motivo si è scelto di rendere la piattaforma confortevole per i bambini. L'idea è quella di ricoprirla interamente di gommapiuma e successivamente rivestire quest'ultima con un tessuto a metraggio IKEA (AVSIKTLIG reference tav.4).**

**Problematica: eventuale usura del tessuto.**

### **SOLUZIONI POSSIBILI**

**1) Per evitare che il tessuto scelto si sporchi si potrebbe richiedere ai visitatori di esperire l'installazione senza scarpe; questo comporterebbe però la presenza continua di personale atto a presidiare l'installazione.**

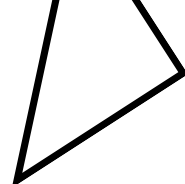

**2) La fantasia accattivante del tessuto IKEA scelto potrebbe essere stampata su un pvc (materiale plastico) comodo da pulire e più resistente**

**3) potrebbero essere utilizzati al posto della gommapiuma dei materassini da palestra, non ricoperti da alcun tessuto.**

# PIATTAFORMA DI GIOCO



## Make room for play

lato didattico (tav 1)

oggetto scelto: serie di stoviglie di plastica KALAS (comprendente di bicchieri pz. 6, ciotole pz. 6, piatti pz. 6)



Riproduzione in scala più grande di un giocattolo per bambini. il tentativo è quello di coniugare l'idea di gioco con l'ambiente cucina. Utilizzare utensili da cucina decontestualizzandoli in modo tale che creino un'interazione giocosa con i bambini all'interno del centro commerciale.



Primo percorso  
oggetto: bicchieri KALAS  
aspetto didattico: ogni 4 bicchieri blu 1 bicchiere fucsia, in modo tale che i bambini giochino con l'operazione di addizione.

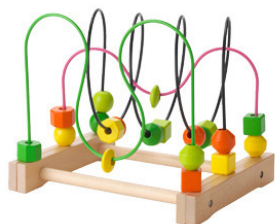

oggetto di riferimento per l'installazione: MULA tracciato per palline (gioco didattico per bambini) prodotto da Ikea

# PIATTAFORMA DI GIOCO



Riproduzione in scala più grande di un giocattolo per bambini. il tentativo è quello di coniugare l'idea di gioco con l'ambiente cucina. Utilizzare utensili da cucina decontestualizzandoli in modo tale che creino un'interazione giocosa con i bambini all'interno del centro commerciale.

## Make room for play

lato didattico (tav 2)

oggetto scelto: serie di stoviglie di plastica KALAS (comprendente di bicchieri pz. 6, ciotole pz. 6, piatti pz. 6)



Secondo percorso  
oggetto: ciotola KALAS  
aspetto didattico: ciotole alternate di colore, utilizzando due colori complementari (verde e arancione), per fare in modo che i bambini possano distinguere in base al colore numeri pari da numeri dispari.

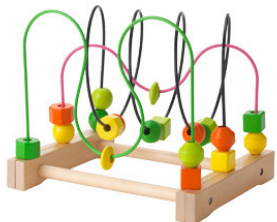

oggetto di riferimento per l'installazione: MULA tracciato per palline (gioco didattico per bambini) prodotto da Ikea

# PIATTAFORMA DI GIOCO



Riproduzione in scala più grande di un giocattolo per bambini. il tentativo è quello di coniugare l'idea di gioco con l'ambiente cucina. Utilizzare utensili da cucina decontestualizzandoli in modo tale che creino un'interazione giocosa con i bambini all'interno del centro commerciale.

## Make room for play

lato didattico (tav 3)

oggetto scelto: serie di stoviglie di plastica KALAS (comprendente di bicchieri pz. 6, ciotole pz. 6, piatti pz. 6)

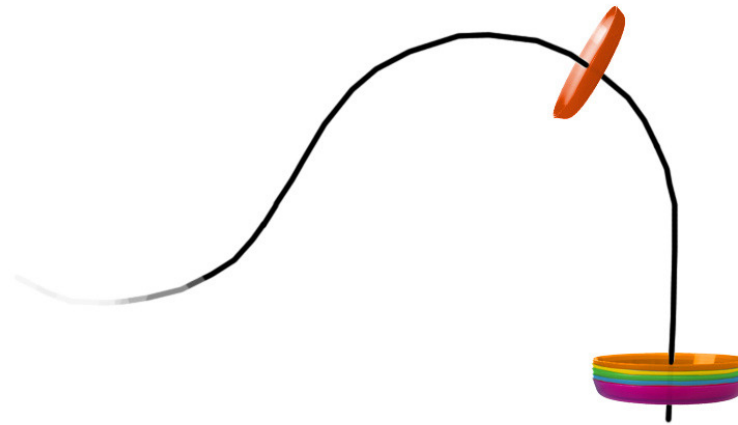

Terzo percorso  
oggetto: piatto KALAS  
aspetto giocoso/didattico: richiamare tramite l'utilizzo di tutti i piatti KALAS i colori dell'arcobaleno.

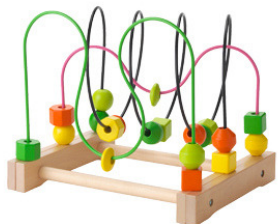

oggetto di riferimento per l'installazione: MULA tracciato per palline (gioco didattico per bambini) prodotto da Ikea



# SPIRALE PIANO SUPERIORE



Make room for play

oggetto scelto: serie di stoviglie di plastica KALAS (comprendente di bicchieri pz. 6, ciotole pz. 6, piatti pz. 6)



Riproduzione in scala più grande di un giocattolo per bambini. il tentativo è quello di coniugare l'idea di gioco con l'ambiente cucina. Utilizzare utensili da cucina decontestualizzandoli in modo tale che creino un'interazione giocosa con i bambini all'interno del centro commerciale.

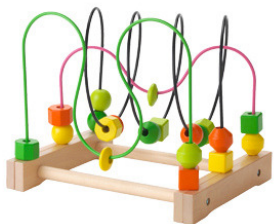
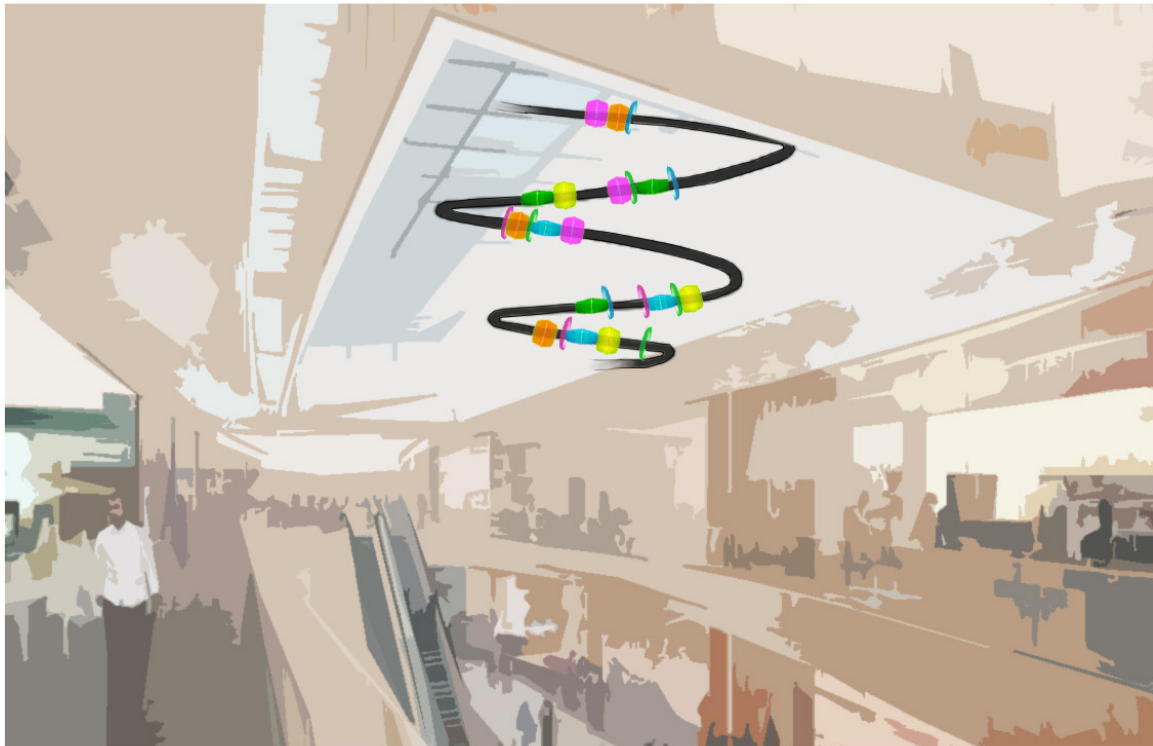

oggetto di riferimento per l'installazione: MULA tracciato per palline (gioco didattico per bambini) prodotto da Ikea

# INSERIMENTO IN PIANTA

visione in pianta - sezione a quota 15,6 m (scala 1:100)

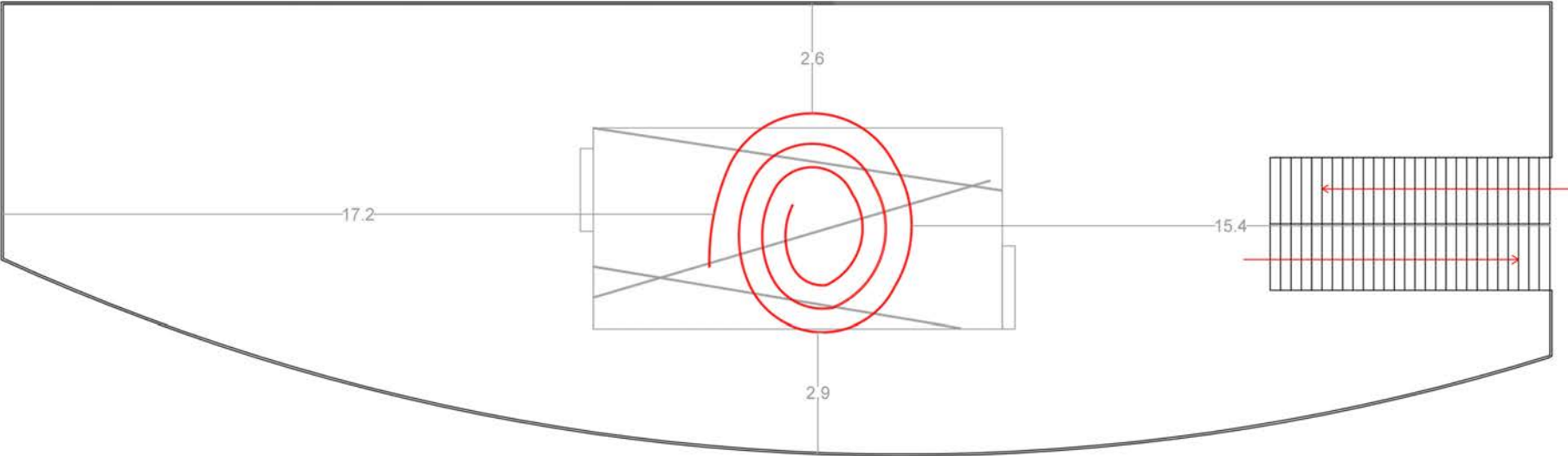

SANTAGIULIA HDEMI DI BELLE ART	progetto Ikea-Elnòs (installazione)	scala: 1:100	Tav. 1a
	progetto: inserimento in pianta centro commerciale	formato di stampa: A3	
	autore: Giulia Argenziano, SF3	note: dettaglio su spirale appesa ai tramezzi del soffitto. Sezione a quota 15,6 m (altezza da pav. a soff.)	
	committente: Ikea/Elnòs		
	data: Gennaio 2018		

# INSERIMENTO IN PIANTA

visione in pianta - sezione a quota 7 m (scala 1:100)

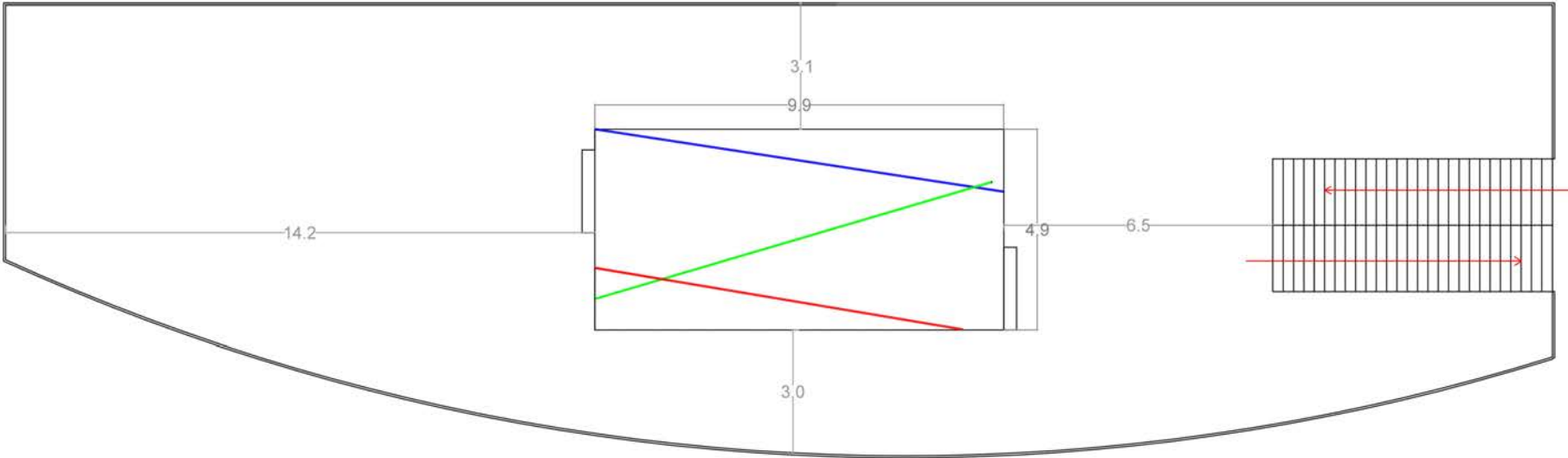

SANTAGIULIA HDEMIABELLE ART	progetto Ikea-Elnòs (installazione)	scala: 1:100	Tav. 1b
	progetto: inserimento in pianta centro commerciale	formato di stampa: A3	
	autore: Giulia Argenziano, SF3	note: dettaglio su piattaforma per gioco dei bambini. Sezione a quota 7 m.	
	committente: Ikea/Elnòs		
	data: Gennaio 2018		



## MATERIALI CERTI



N° 40 set bicchieri KALAS (euro 1,99 l'uno)

TOT: 79,5 euro

N° 30 set ciotole KALAS (euro 1,99 l'uno)

TOT: 59,7 euro

N° 30 set piatti KALAS (euro 1,99 l'uno)

TOT: 59,7 euro

Per il resto si attende conferma di preventivo

The background is a solid blue color. A large, solid yellow circle is positioned on the right side of the image. Four black-outlined triangles are scattered around the composition: one at the top left, one at the top right, one at the bottom left, and one at the bottom right. The text 'THANKS A LOT' is written in a bold, black, sans-serif font, with 'THANKS' on the top line and 'A LOT' on the bottom line. The text is positioned to the left of the yellow circle.

# THANKS A LOT

GIULIA ARGENZIANO